

## Welche Vorteile hat die .NET Technologie?

- Sicherer Online-Zugriff auf die Projektdaten für den Projektleiter
- mobiles Arbeiten mit aktuellen Sichten für den Projektleiter
- erhöht Effizienz und Wirtschaftlichkeit Ihrer Mitarbeiter
- macht Ihre Projekte noch erfolgreicher

## Was können die wiko .NET Module?

- Reisekosten erfassen – mit dem .NET Reisekostenmodul
- Ampelberichte – mit dem .NET Projektcockpit
- Terminplanung des Projektes – mit dem .NET Gantt Terminplaner
- Arbeitszeiten erfassen, Kommen/ Gehen und Urlaubsverwaltung – mit der .NET Leistungserfassung
- Ermittlung Gemeinkostenzuschläge und Selbstkostensätze – mit der .NET Unternehmensplanung

## wiko .NET Reisekostenabrechnung

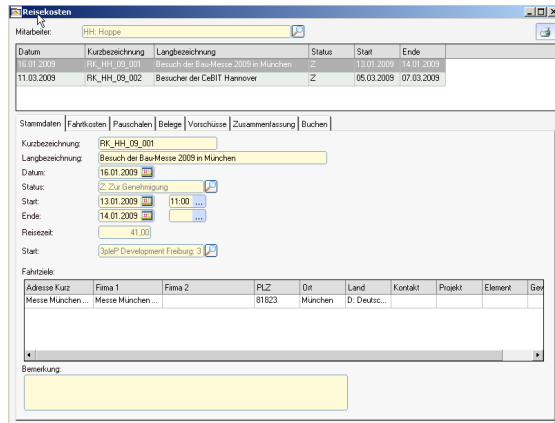

So können die Mitarbeiter bequem von unterwegs Ihre Reisekostenabrechnung durchführen und direkt die Kosten auf die Projekte übertragen.

## wiko .NET Projektcockpit

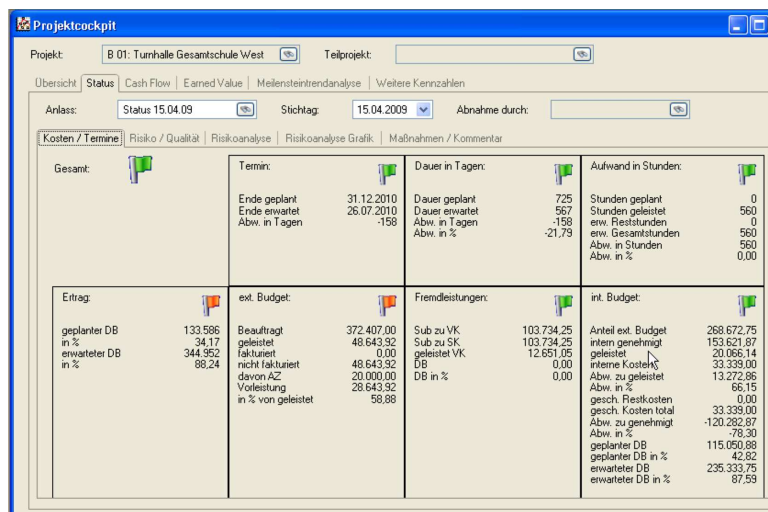

Im Projektcockpit können zu beliebigen Zeitpunkten Projektstatus gespeichert und alle Projektberichte eingefroren werden.

Übersichtliche Ampelstati stehen zur Termin-, Kosten- und Ertragslage, zum Status der Subunternehmer-leistungen, wie auch zum Umfang der Vorfinanzierung der Leistungen durch Ihr Büro zur Verfügung. In weiteren Registern stehen die standardisierten Projektmanagementmethoden der Cash-Flow Analyse, der Earned Value Analyse sowie der Meilensteintrendanalyse zur Verfügung. Projektleiter und Linienverantwortliche können einen Kommentar zum Status abgeben und die nächsten dringlichen Aufgaben markieren.

## wiko .NET Leistungserfassung

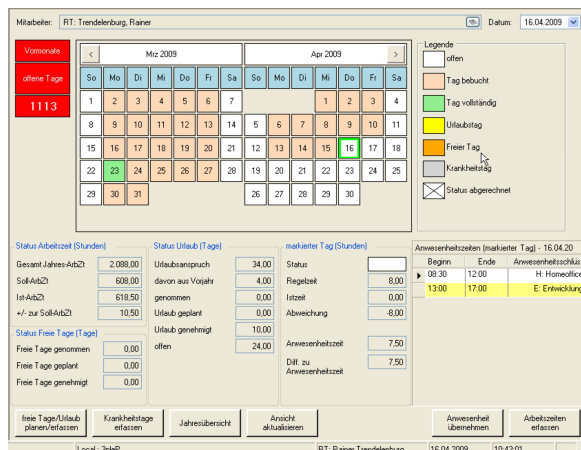

Die wiko .NET Leistungserfassung ist eine sehr leistungsfähiges Internet Modul, welches auch die Bereiche Urlaubsverwaltung und Anwesenheitszeiten umfasst.

Außerdem erhält der Mitarbeiter eine Übersicht seiner Soll-Ist Zeiten sowie Übersichten seiner Jahresstatistiken.

Mit einem Doppelklick auf einen Kalendertag wird direkt das Zeiterfassungsmodul geöffnet. Urlaubsanträge können direkt gestellt werden. Ein Genehmigungsverfahren ist integriert.

## wiko .NET Unternehmensplanung

Erflosschema		Anteil Einzelkosten in %	Jahreswert	Einzelkosten	Gemeinkosten	Anteil Einzelkosten in %	Jahr
Projektsätze: Umsätze aus			650.000,00				
Sonstige Umsätze: Sonstige Um			20.000,00				
<b>Summe Umsatzerlöse</b>			<b>670.000,00</b>				
Bestandsänderungen			0,00				
<b>Summe betriebliche Leistung</b>			<b>670.000,00</b>				
Löhne	70,63		260.000,00	183.650,00	76.350,00	0,00	
Sozialkosten	70,00		44.717,40	31.302,18	13.415,22	0,00	
Ausbildung: Ausbildung	0,00		12.000,00	0,00	12.000,00	0,00	
<b>Summe Personalkosten</b>			<b>316.717,40</b>	<b>183.650,00</b>	<b>101.765,22</b>		
<b>db1 (Leistung - Personal)</b>			<b>353.282,60</b>				
KFZ-Kosten: Kraftfahrzeuge, Le	50,00		35.000,00	17.500,00	17.500,00	0,00	
Raumkosten: Mieten, Nebenkost	0,00		20.000,00	0,00	20.000,00	0,00	
Sonstige Kosten: Sonstige Koste	0,00		60.000,00	0,00	60.000,00	0,00	
Versicherungen: Versicherungen	0,00		6.000,00	0,00	6.000,00	0,00	
<b>Summe Sachkosten</b>			<b>121.000,00</b>	<b>17.500,00</b>	<b>103.500,00</b>		
<b>db2(db1 - Sachkosten)</b>			<b>232.282,60</b>				

In dem Modul Unternehmensplanung können alle Unternehmenskosten budgetiert, die Gemeinkosten-zuschlagsfaktoren und die Selbstkostensätze ermittelt werden. Die ermittelten Stundensätze können direkt an die Stammdaten der Mitarbeiter und Mitarbeitergruppen übergeben werden. Auch die Ist-Werte können erfasst und den Planwerten gegenübergestellt werden. Weiter stehen verschiedene Kennziffern zur Wirtschaftlichkeit, Auftragsbestand und Auslastung zur Verfügung. Verschiedene Planvarianten können angelegt werden.

## wiko .NET Gantt Terminplaner

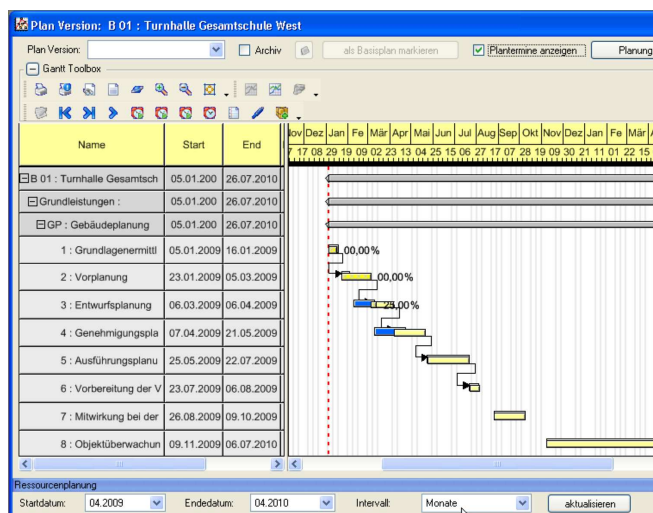

Der wiko Gantt-Terminplaner ist ein einfach zu bedienendes und internetfähiges Terminplanungsmodul für wiko Projekte.

Es können beliebig viele Planversionen angelegt werden. Die Abweichung der aktuellen Planung zu der Ursprungsplanung kann eingeblendet werden.

Im Gantt Terminplaner können auch neue Projektelemente eingefügt werden, die dann auch in der Projekt Suite im Projektstamm direkt zur Verfügung stehen. In einem „Linkmodus“ können die Vorgangsbeziehungen direkt mit der Maus hergestellt werden, ohne die lästige Gefahr, aus Versehen Terminbalken zu verschieben. Eine Link-Liste listet alle Vorgangsbeziehungen zur bequemen Bearbeitung auf.

Listen für die Budgetpflege und Leistungsstandspflege können direkt aufgerufen werden.

Der Projektleiter kann erst einmal autark seine alternativen Terminplanungen durchführen. Hat er wieder einen Stand erreicht, definiert er, welche Version wieder für die Aktualisierung im Gesamtbestand der wiko verwendet werden soll. Wird dieser Plan in wiko wieder eingelesen, werden auch dort die Termine aktualisiert und auf Wunsch kann auch die Ressourcenplanung automatisch angepasst werden.