

Für die Internet Leistungserfassung bietet wiko zwei verschiedene Lösungen an.

Die erste Möglichkeit ist eine Browser-basierte Zeiterfassung. Diese kommt dort zum Einsatz, wo keine Programme auf einem externen PC installiert werden sollen bzw. wo kein Betriebssystem der Firma Microsoft™ zur Verfügung steht.

Die zweite Möglichkeit ist ein Microsoft .NET „rich internet client“, über welchen nicht nur die Zeiten, sondern auch sonstige Projektaufwendungen erfasst werden können. Dieser Client ist komfortabler, benötigt jedoch ein Microsoft Betriebssystem mit .NET Framework und eine Installation auf dem lokalen PC.

Browser-Zeiterfassung

- Für verschiedene Browser verfügbar
- Passwortgeschützte Anmeldung durch den Benutzer
- Der Anwender kann sein Passwort ändern
- Auflistung bereits erfasster Zeiten für frei wählbaren Zeitraum
- Persönliche Projekt-„Hitliste“ kann zusammengestellt werden
- Übersicht der gebuchten Tages-, Wochen- und Monatsstunden
- EXCEL Auswertung der eigenen Zeiten möglich

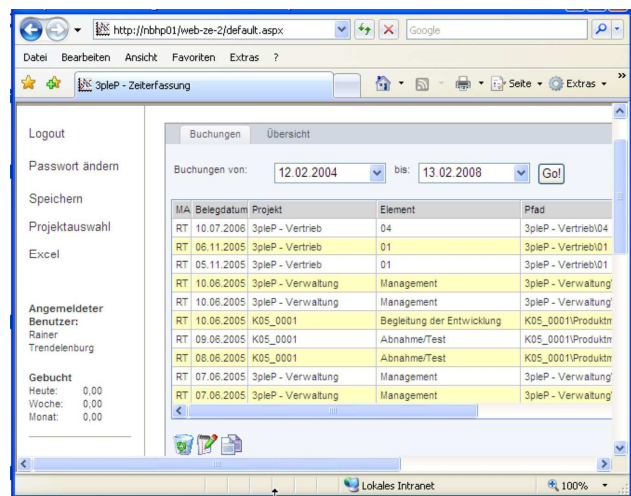

.NET Internet-Leistungserfassung

Mit Ausnahme der Browserfähigkeiten gelten auch die oben genannten Merkmale. Hinzu kommen:

- Integrierte Urlaubsplanung mit Genehmigungsverfahren
- Dokumentation der Anwesenheitszeiten
- Übersicht der Fehl- und Krankheitstage
- Buchung sonstiger Projektaufwendungen
- Jahresübersichten und –statistiken
- Sicherheit und Performance durch den kostenfreien Microsoft SQL 2005 Express Server
- Optionale Schnittstelle zu Anwesenheitszeiterfassungssystemen

